

Seu Nome é Jesus

Letra e Música:
Karine Lessa Costa

Sheet music for the song "Seu Nome é Jesus" in 3/4 time. The music is written for voice and piano, featuring a melody and accompaniment. The lyrics are in Portuguese.

Chords: C⁹, Am⁷, F⁹, C, B^b, C, B^b, C, Am⁷, F⁹, C, B^b, C, B^b.

Lyrics:

Na man- ge - dou - ra nas - ceu o Sal - va - dor _____

o Rei dos reis _____

Hu - mil - de - men - te E - le - foi da - do a nós _____

por Deus o Pai _____

21 Am⁷ Solo contralto

F⁹

E Seu No - me se - rá Ma - ra - vi - lho - so

25 Am⁷

F⁹

Con - se - lhei - ro e For - te Deus

29 Am⁷

F⁹

E Seu No - me se - rá Ma - ra - vi - lho - so

33 Am⁷

F⁹

Con - se - lhei - ro e For - te Deus

37 1. Am⁷

G/B

C

G/E

F⁹

Pai da_e ter - ni - da - de prin - ci - pe da paz

44 2. Am⁷

G/B

C

G/E

F⁹

G⁷sus⁴

Pai da_e ter - ni - da - de prin - ci - pe da paz Seu No - me_é

51 C C/E F⁹ G¹³sus⁴ G⁷ C C/E

Je - sus que do - ce - No - me Je - sus

57 F⁹ G¹³sus⁴ G⁷ C C/E F⁹ G¹³sus⁴ G⁷

do - ce No - me Je - sus que do - ce No - me

63 A^b B^b A^b B^b A^b B^b C

rei - na rei - na o Se - nhor

71 Am⁷ Solo contralto F⁹

E Seu No - me se - rá Ma - ra - vi - lho - so

75 Am⁷ F⁹

Con - se - lhei - ro e For - te Deus

79 Am⁷ F⁹

E Seu No - me se - rá Ma - ra - vi - lho - so

83 Am⁷ F⁹

Con - se - lhei - ro e For - te Deus

87

Am⁷

G/B

C

G/E

F⁹G⁷sus⁴

Pai da_e ter- ni - da - de prin - ci - pe da paz_____

Seu No - me_é



94

C

C/E

F⁹G¹³sus⁴ G⁷

C

C/E



Je - sus que do - ce No - me Je - sus

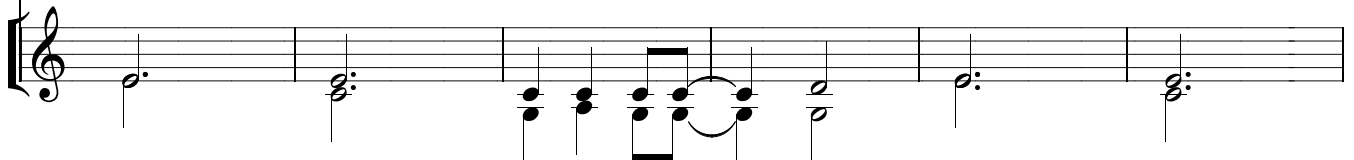

100

F⁹G¹³sus⁴ G⁷

C

C/E

F⁹G¹³sus⁴ G⁷

do - ce No - me Je - sus que do - ce No - me



106

A^bB^bA^bB^bA^bB^b

C

G⁷sus⁴

rei - na rei - na o Se- nhor_____

Seu No - me_é

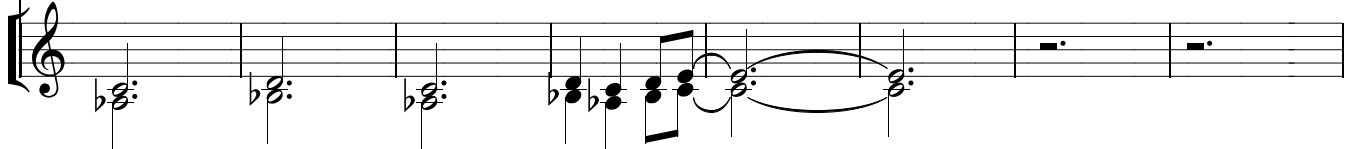

114

C

C/E

F⁹G¹³sus⁴ G⁷

C

C/E



Je - sus que do - ce No - me Je - sus

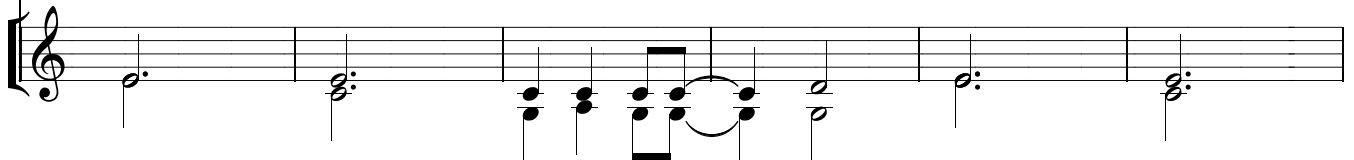

120

F⁹G¹³sus⁴ G⁷

C

C/E

F⁹G¹³sus⁴ G⁷

do - ce No - me Je - sus que do - ce No - me

126

A^bB^bA^bB^bA^bB^b

C

rei - na rei - na o Se - nhor

134

A^bB^bA^bB^bA^bB^b

C

rei - na rei - na o Se - nhor

140

C⁹

Noi - te de paz

146

C⁹

Noi - te de_a - mor